

ボランティア募集!!

ぎふの田舎応援隊

ぎふの田舎で、たのしい汗をかく・・・

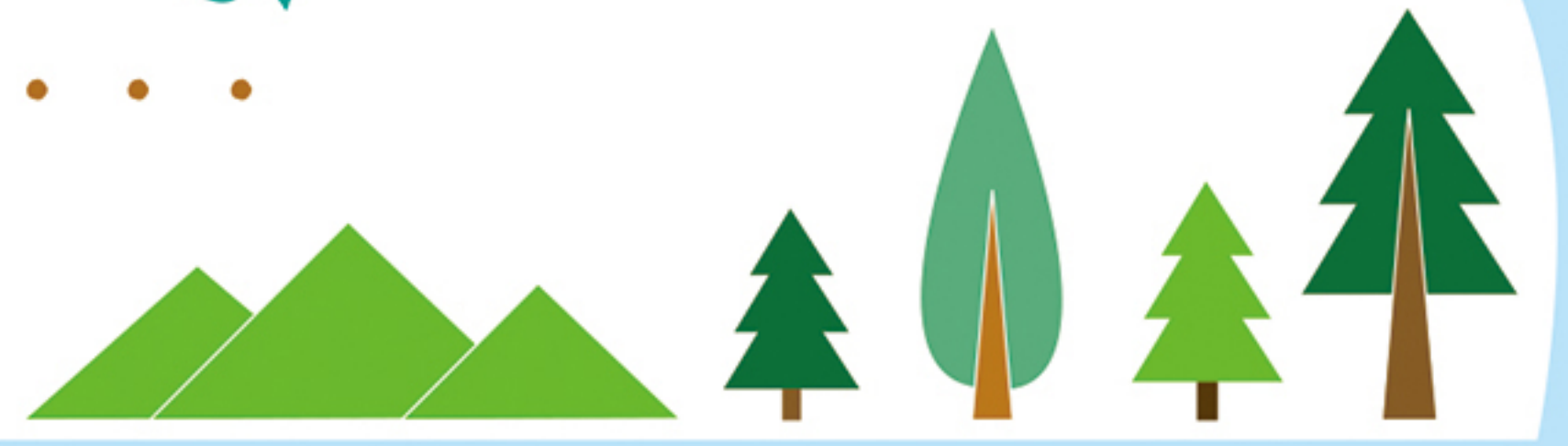
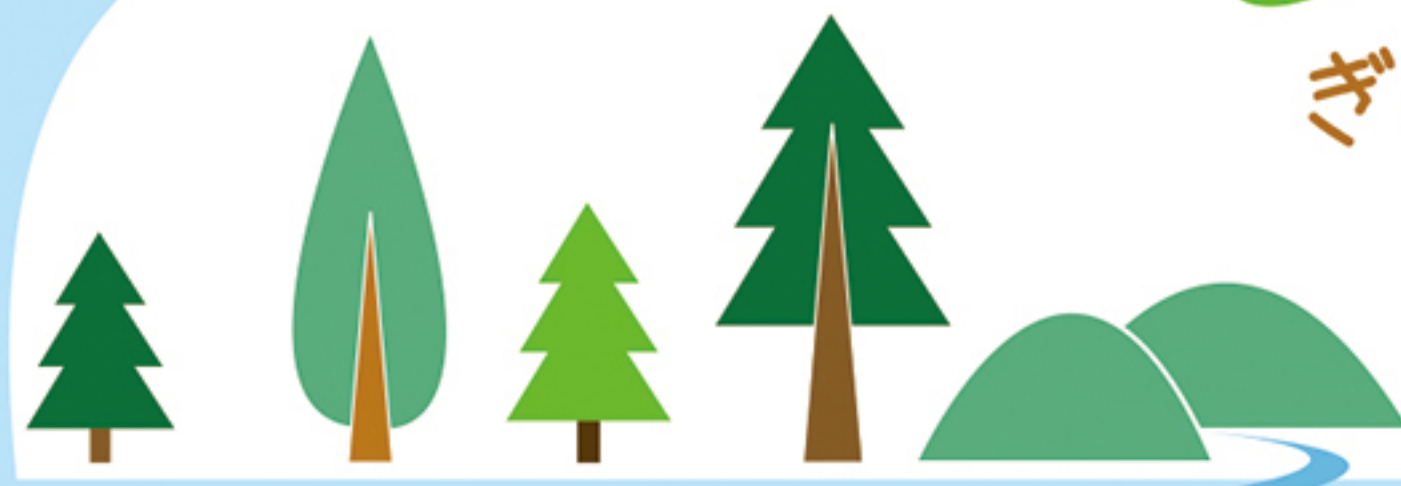

ヨモギの植付と草取りをお手伝いください!

過疎地域に昔からある薬草文化を次の世代に繋いでいくための活動をたくさんの方に知っていただき、お手伝いいただければ幸いです。

活動日 2020年7月11日(土)

申込〆切 2020年7月7日(火)

集合時間 9時00分 **開始時間** 9時30分

集合場所 かすがもりもり村東屋前駐車場
(もりもり村施設より少し手前の駐車場)
住所: 揖斐郡揖斐川町春日六合 3429
*カーナビをご利用の上、マイカーでお越しください。

募集人数 10名 **活動場所** 長者の里

活動団体名 NPO 法人 山菜の里いび

小雨結構
中止の際の延期なし



おねがい

体調に不安がある場合は、参加をお控え下さい。

必ずマスクを着用の上、ご参加下さい。

「セルフチェックシート」又はその内容を書いた紙を、当日受付にご提出下さい。(裏面参照)

自ら出したゴミの持ち帰りにご協力ください。

身体的距離の確保など、基本的感染対策に留意してください。



服装
汚れてもよい服装(長袖・長ズボン)

持ち物
作業手袋 / 長靴 / 帽子 / タオル / 飲み物 / 着替え / カップ

昼食
ありません。
(午前中だけの活動)
*現地のみなさんとの体験交流などをする「お楽しみ企画」や食事の提供は、しばらくの間、休止いたします。

| Time Table | |
|------------|-------------------------------|
| 9:00 | 集合(受付開 / 集まり次第移動) |
| 9:30 | 活動開始(あいさつ・注意事項) よもぎの植え付け作業 |
| 11:30 | アンケート記入後解散 |



応援隊のボランティア活動にご参加いただいた方には、岐阜県産品のプレゼント等があります!

- 《お電話でお聞きすること》
- ①氏名(漢字とよみがな)
 - ②ぎふの田舎応援隊の会員番号
 - ③年齢
 - ④連絡先電話番号 緊急連絡先(携帯)

★ご注意
*お子様(隊員登録のない18歳未満の方)同伴で参加される場合は、あらかじめお申込時にお申し出ください。
また、当日はすべて保護者の責任で対応していただきます。
*小雨決行(荒天中止の場合は前日までにご連絡いたします。)

《当日の緊急連絡先》 090-1560-3137松原

「ぎふの田舎へいこう!」推進協議会
〒501-4307 岐阜県郡上市明宝二間手 606-1 郡上市役所明宝庁舎内
TEL.0575-87-0128/FAX.0575-87-0131 HP:https://gifu-inaka.pref.gifu.lg.jp

お申し込み
お問い合わせは...

TEL.0575-87-0128
mail=gifuina@gmail.com

